

Legenda

Limiti e confini

- - - - - Limite comunale
- - - - - Limite centro abitato delibera GM 154/93

Viabilità

- - - - - Corridoio previsione Nuova SS38
- Linea Ferroviaria
- Vasp regolamentate
- Strade esistenti
- - - - - Strade in progetto

Elementi PTCP

- ▨ Varchi inedificabili
- ▨ Geosito Sasso Bianco
- ▲ Riserva Naturale delle Piramidi di Postalesio
- ▨ Terrazzamenti

Ambiti Agricoli

- ▨ Terrazzamenti rilevati
- ▨ Ambiti agricoli valore paesistico ambientale
- ▨ Ambiti agricoli strategici

Fasce P.A.I.

- - - - - Fascia fluviale A
- - - - - Fascia fluviale B
- - - - - Fascia fluviale C

Fattibilità geologica

- ▨ classe 4a
- ▨ classe 4b
- ▨ classe 4c
- ▨ classe 4d
- ▨ classe 4e
- ▨ zona rispetto presa idraulica
- Captazioni ad uso idropotabile

Vincoli e rispetti

- ▨ Vincolo Idrogeologico
- - - - - Ambito di elevata naturalità (Art. 17 PTR)
- - - - - Aree di rispetto laghi 300 mt - DLgs 42/2004 art. 142 lett. b)
- - - - - Aree di rispetto fiumi 150 mt - DLgs 42/2004 art. 142 lett. c)
- - - - - Area alpina sopra i 1600 mt - DLgs 42/2004 art.142 lett. d)
- - - - - Vincolo cimiteriale
- ▨ Boschi non trasformabili - PIF CMVS



PGT Piano di Governo del Territorio

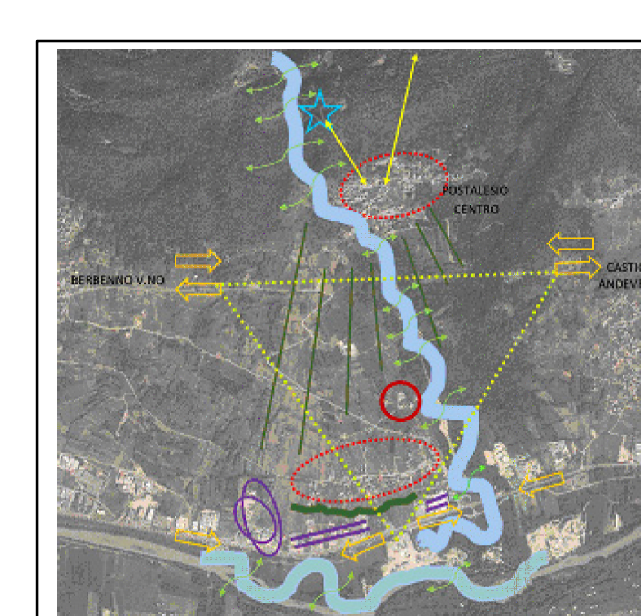

DOCUMENTO DI PIANO DdP 10 Vincoli sul territorio

scala 1/5.000
ANNO 2014
AGG. GENNAIO 2015

Adozione	Deliberazione C.C. n° 33 del 11.09.2014
Approvazione	Deliberazione C.C. n° 03 del 20.02.2015
Pubblicazione	BURL n° del

Il Sindaco GEOM. FEDERICO BONINI	Il Segretario Comunale DOTT. FRANCO GUSMEROLI	I Progettisti ARCH. GIANLUIGI BORROMINI ARCH. LUCIANA LUZZI
--	---	---

